

TESORERÍA MUNICIPAL

Un municipio marcado por el compromiso público de ser el número uno en Transparencia y Rendición de Cuentas, claras y concretas, con rumbo hacia el Desarrollo de la entidad como parte fundamental de una estrategia de gobierno emanado del poder popular y de la decisión de un pueblo libre y participativo.

H. XXXVII AYUNTAMIENTO CONSTITUCIONAL			
COMPOSTELA NAYARIT			
EFECTIVIDAD DE RECAUDACIÓN AL			
Fecha de corte 2009: 26/OCT/2009			
PESOS			
	Facturación	Recaudación	efectividad
2009	12,867,017.33	6,358,833.57	49.4%
2008-2001	21,268,371.98	3,095,518.67	14.6%
TOTAL	34,135,389.31	9,454,352.24	27.7%
2008	10,996,791.07	5,278,568.93	48.0%
2007-2000	18,287,424.49	2,033,350.63	11.1%
TOTAL	29,284,215.56	7,311,919.56	25.0%
PREDIOS			
	Facturación	Recaudación	efectividad
2009	27,206	13,589	49.9%
2008-2001	13,257	2,580	19.5%
2008	26,378	12,990	49.2%
2007-2000	12,472	2,081	16.7%

H. Ayuntamiento Constitucional de COMPOSTELA, Nayarit.

	Concepto del Ingreso	Ley de Ingresos 2008	Recaudado 2008	Propuesta 2009
A	INGRESOS PROPIOS	59,951,120.77	56,437,315.34	72,869,031.93
I	IMPUESTOS	15,483,743.02	16,696,452.53	21,258,319.54
	PREDIAL URBANO	6,555,716.05	7,340,613.60	10,565,595.03
	PREDIAL RUSTICO		84,732.16	905,056.07
	IMPUESTO ADQUISICION DE BIENES INMUEBLES	7,460,388.51	9,101,604.91	9,645,830.96
	ACTUALIZACION DEL IMPUESTO	1,467,638.46	169,501.86	141,837.48
II	DERECHOS	8,120,668.09	25,086,496.73	24,677,292.22
	LICENCIAS, PERMISOS Y REGISTRO DE ALCOHOLES.	300,000.00	4,000.00	4,000.00
	SERVICIOS CATASTRALES	229,037.49	319,026.50	247,030.70
	LICENCIAS Y PERMISOS PARA LA INSTALACION DE ANUNCIOS	100,000.00	0.00	0.00
	LIMPIA, RECOLECCION TRASLADO Y DISPOSICION FINAL	150,000.00	21,561.84	0.00
	RASTRO MUNICIPAL	247,235.00	202,717.58	139,977.28
	SEGURIDAD PUBLICA	562,000.00	306,513.42	342,002.90
	URBANIZACION, CONTRUCCION, USO DE SUELO Y OTROS	5,000,000.00	23,106,340.41	22,925,678.07
	REGISTRO CIVIL	1,074,079.69	919,572.38	938,778.32
	CONSTACIAS, LEGALIZACIONES Y CERTIFICACIONES	154,596.91	56,921.00	8,608.50
	MERCADOS, CENTROS DE ABASTOS Y COMERCIO	103,719.00	103,210.52	16,861.37
	PANTEONES	100,000.00	46,633.08	54,355.08
	OTROS LOCALES DEL FUNDO MUNICIPAL	100,000.00	0.00	
	OTROS DERECHOS			
III	PRODUCTOS	50,000.00	0.77	50,000.00
	PRODUCTOS DIVERSOS	50,000.00	0.77	50,000.00
IV	APROVECHAMIENTOS	939,918.28	1,173,513.56	1,188,879.52
	RECARGOS	387,178.91	537,175.67	369,550.15
	MULTAS, INFRACCIONES Y SANCIONES	477,259.99	576,024.75	756,277.31
	GASTOS DE COBRANZA	75,479.38	60,313.14	63,052.06
V	INGRESOS EXTRAORDINARIOS	35,356,791.38	13,480,851.75	25,694,540.65
	COOPERACIONES	1,292,216.33	545,166.79	282,764.29
	PRESTAMOS Y FINANCIAMIENTOS	12,000,000.00	12,500,000.00	0.00
	REINTEGROS Y ALCANCES	87,480.60	113,633.64	153,843.71
	REZAGOS	21,967,094.45		25,250,990.66
	PRODUCTOS FINANCIEROS	10,000.00	8,021.28	6,941.99
	OTROS		314,030.04	

B	PARTICIPACIONES FEDERALES	56,948,236.90	56,196,086.14	60,045,007.50
I	FONDO GENERAL DE PARTICIPACIONES	30,652,000.00	35,798,766.63	32,071,680.00
II	FONDO DE FOMENTO MUNICIPAL	16,054,000.00	15,890,765.47	16,704,000.00
III	IMPUESTO ESPECIAL PRODUCCION Y SERVICIOS	259,000.00	428,466.90	366,097.50
IV	IMPUESTO SOBRE AUTOMOVILES NUEVOS	232,000.00		
V	IMPTOS. TENENCIA O USO VEHICULAR	826,000.00	871,742.35	872,910.00
VI	FONDO COMPENSACION ISAN		208,054.12	240,120.00
VII	FONDO DE FISCALIZACION (FOFIE)	2,232,924.32	2,102,525.37	2,461,387.50
VIII	FONDO DE COMPENSACION	5,691,803.55	553,614.42	5,314,950.00
IX	NUEVAS POTESTADES GASOLINA (IEPS)	1,000,509.03	342,150.88	2,013,862.50
C	APORTACIONES FEDERALES	39,614,000.00	38,603,053.28	40,762,163.34
I	FONDO DE APORTACIONES PARA LA INFRAESTRUCTURA SOCIAL MUNICIPAL	15,211,000.00	14,900,344.10	15,801,139.12
II	FONDO DE APORTACIONES PARA EL FORTALECIMIENTO MUNICIPAL	24,403,000.00	23,702,709.18	24,961,024.22
D	INGRESOS DERIVADOS DE CONVENIOS FEDERALES	1,544,878.30	4,938,741.48	4,335,917.27
I	RAMO 20 DESARROLLO SOCIAL			
II	ZONA FEDERAL MARITIMO TERRESTRE	1,544,878.30	4,938,741.48	4,335,917.27
III				
E	APORTACIONES ESTATALES	615,000.00	764,310.81	758,877.31
I	IMPUESTO ESPECIAL SOBRE AUTOS-ESTADO		149,310.81	149,310.81
II	FONDO DE APOYO MUNICIPAL	615,000.00	615,000.00	609,566.50
	T O T A L	158,673,235.97	156,939,507.05	178,770,997.35

H. XXXVII AYUNTAMIENTO CONSTITUCIONAL COMPOSTELA NAYARIT

Concepto del Ingreso		Ley de Ingresos 2009	Recaudado 2009	Propuesta 2010
A	INGRESOS PROPIOS	72,869,031.93	41,072,654.95	41,072,654.95
I	IMPUESTOS	21,258,319.54	14,196,375.97	14,196,375.97
	PREDIAL URBANO	10,565,595.03	6,688,190.99	6,688,190.99
	PREDIAL RUSTICO	905,056.07	102,141.91	102,141.91
	IMPUESTO ADQUISICION DE BIENES INMUEBLES	9,645,830.96	7,004,336.70	7,004,336.70
	ACTUALIZACION DEL IMPUESTO	141,837.48	401,706.37	401,706.37
II	DERECHOS	24,677,292.22	5,402,784.06	5,402,784.06
	LICENCIAS, PERMISOS Y REGISTRO DE ALCOHOLES.	4,000.00	377,633.85	377,633.85
	SERVICIOS CATASTRALES	247,030.70	484,679.50	484,679.50
	LICENCIAS Y PERMISOS PARA LA INSTALAC DE ANUNCIOS	0.00	15,751.37	15,751.37
	LIMPIA, RECOLECCION TRASLADO Y DISPOSICION FINAL	0.00	40,655.44	40,655.44
	RASTRO MUNICIPAL	139,977.28	128,391.01	128,391.01
	SEGURIDAD PUBLICA	342,002.90	302,173.30	302,173.30
	URBANIZACION, CONTRUCCION, USO DE SUELO Y OTROS	22,925,678.07	2,662,210.27	2,662,210.27
	REGISTRO CIVIL	938,778.32	853,023.43	853,023.43
	CONSTACIAS, LEGALIZACIONES Y CERTIFICACIONES	8,608.50	77,066.50	77,066.50
	MERCADOS, CENTROS DE ABASTOS Y COMERCIO	16,861.37	275,173.71	275,173.71
	PANTEONES	54,355.08	48,048.00	48,048.00
	OTROS LOCALES DEL FUNDO MUNICIPAL		137,977.68	137,977.68
	OTROS DERECHOS			0.00
III	PRODUCTOS	50,000.00	0.00	0.00
	PRODUCTOS DIVERSOS	50,000.00	0.00	0.00
IV	APROVECHAMIENTOS	1,188,879.52	1,736,443.44	1,736,443.44
	RECARGOS	369,550.15	996,860.80	996,860.80
	MULTAS, INFRACCIONES Y SANCIONES	756,277.31	639,938.67	639,938.67
	GASTOS DE COBRANZA	63,052.06	99,643.97	99,643.97
V	INGRESOS EXTRAORDINARIOS	25,694,540.65	19,737,051.48	19,737,051.48
	COOPERACIONES	282,764.29	1,152,725.68	1,152,725.68
	PRESTAMOS Y FINANCIAMIENTOS	0.00	15,000,000.00	15,000,000.00
	REINTEGROS Y ALCANCES	153,843.71	199,588.75	199,588.75
	REZAGOS	25,250,990.66	3,095,518.67	3,095,518.67
	PRODUCTOS FINANCIEROS	6,941.99	2,004.40	2,004.40
	OTROS		287,213.98	287,213.98

B	PARTICIPACIONES FEDERALES	60,045,007.50	57,311,614.51	57,311,614.51
I	FONDO GENERAL DE PARTICIPACIONES	32,071,680.00	32,446,576.87	32,446,576.87
II	FONDO DE FOMENTO MUNICIPAL	16,704,000.00	15,723,489.24	15,723,489.24
III	IMPUESTO ESPECIAL PRODUCCION Y SERVICIOS	366,097.50	407,425.16	407,425.16
IV	IMPUESTO SOBRE AUTOMOVILES NUEVOS		177,331.22	177,331.22
V	IMPTOS. TENENCIA O USO VEHICULAR	872,910.00	1,043,402.32	1,043,402.32
VI	FONDO COMPENSACION ISAN	240,120.00	41,707.40	41,707.40
VII	FONDO DE FISCALIZACION (FOFIE)	2,461,387.50	2,329,288.36	2,329,288.36
VIII	FONDO DE COMPENSACION	5,314,950.00	3,476,948.31	3,476,948.31
IX	NUEVAS POTESTADES GASOLINA (IEPS)	2,013,862.50	1,665,445.63	1,665,445.63
C	APORTACIONES FEDERALES	40,762,163.34	40,159,140.88	40,159,140.88
I	FONDO DE APORTACIONES PARA LA INFRAESTRUCTURA SOCIAL MUNICIPAL	15,801,139.12	15,630,487.60	15,630,487.60
II	FONDO DE APORTACIONES PARA EL FORTALECIMIENTO MUNICIPAL	24,961,024.22	24,528,653.28	24,528,653.28
D	INGRESOS DERIVADOS DE CONVENIOS FEDERALES	4,335,917.27	22,959,851.38	22,959,851.38
I	RAMO 20 DESARROLLO SOCIAL		9,161,816.11	9,161,816.11
II	ZONA FEDERAL MARITIMO TERRESTRE	4,335,917.27	3,693,503.96	3,693,503.96
III	SUBSEMUN		10,000,000.00	10,000,000.00
IV	MULTAS FEDERALES NO FISCALES		104,531.31	104,531.31
E	APORTACIONES ESTATALES	758,877.31	5,661.01	5,661.01
I	IMPUESTO ESPECIAL SOBRE AUTOS-ESTADO	149,310.81	5,661.01	5,661.01
II	FONDO DE APOYO MUNICIPAL	609,566.50	0.00	0.00
	T O T A L	178,770,997.35	161,508,922.73	161,508,922.73

**AQUÍ VA EL
PRESUPUESTO
2009**

**AQUÍ VA EL
PRESUPUESTO
2008.**

DESARROLLO SOCIAL

PROPUESTA DE APORTACIONES PARA EL 2009 POR LA MODALIDAD: "AMPLIACION RURAL DE VIVIENDA".

MUNICIPIO	TIPO DE ACCION	TIPO	ACC.	APORT. FEDERAL	APORT. MPAL	APORT. BENEF	COSTO TOTAL
COMPOSTELA	AMPLIACION	RURAL	1	\$19,500.00	\$9000.00	\$1,500.00	\$30,000.00
			77	\$1,501,500.00	\$693,000.00	\$115,000.00	\$2,310,000.00

Municipio	Localidad	Tipo de Acción	Subtipo de Acción	Tipo	Acc.
Compostela	Alta Vista	Ampliación	Recamara	Rural	9
	Santa María de Jaltemba	Ampliación	Recamara		6
	Nuevo Ixtlan	Ampliación	Recamara		20
	Bella Unión	Ampliación	Recamara		9
	Candido Salazar	Ampliación	Recamara		9
	Miravalles	Ampliación	Recamara		19
	El Tamarindo	Ampliación	Recamara		3
	Zapotlan	Ampliación	Recamara		2
TOTAL	8				77

PROGRAMA 3X1 PARA MIGRANTES

PROPUESTAS DE OBRAS PARA ESTE AÑO 2009.

OBRA	LOCALIDAD	APORTACIONES				TOTAL
		FEDERAL	ESTATAL	MUNICIPAL	MIGRANTES	
ADOQUINADO EN CALLE JIMENEZ DE BRAVO A ROSALES, Y EN CALLES BRAVO, MORELOS, JUAREZ, MORENO Y ROSALES DE ALLENDE A JIMENEZ.	COMPOSTELA	674,706.00	674,706.00	674,706.00	674,707.00	2,698,825.00
BARDEO PERIMETRAL DE ESCUELA	MAZATAN	51,903.00	51,903.00	51,903.00	51,904.00	207,613.00
CENTRO COMUNITARIO DE DESARROLLO	FELIPE CARRILLO PUERTO	799,918.00	799,919.00	799,919.00	799,919.00	3,199,675.00
CIRCULAR BARDEADO EN PANTEON CON PUERTA ENRREJADO EN DOS ACCESOS	CAPOMO	212,500.00	212,500.00	212,500.00	212,500.00	850,000.00
CONSTRUCCION DE CENTRO COMUNITARIO DE DESARROLLO	CAPOMO	87,500.00	87,500.00	87,500.00	87,500.00	350,000.00
CONSTRUCCION DE CUBIERTA METALICA EN CANCHA DE BASQUETBOL	MAZATAN	169,820.00	169,820.00	169,820.00	169,820.00	679,280.00
SUMINISTRO E INSTALACION DE RELOJ 09-A TIPO CONQUISTA DE LUXE	COMPOSTELA	38,750.00	38,750.00	38,750.00	38,750.00	155,000.00

CONSTRUCCION E ILUMINACION DE CANCHA DE FUTBOL CON PASTO SINTETICO	LA PEÑITA	276,724.00	276,724.00	276,724.00	276,724.00	1,106,896.00
CONSTRUCCION DE PLAZA PUBLICA	AYALA	436,500.00	436,500.00	436,500.00	436,500.00	1,746,000.00
TOTAL		\$2,748,321.00	\$2,748,322.00	\$2,748,322.00	\$2,748,324.00	\$10,993,289.00

PROYECTOS PRODUCTIVOS PARA ESTE AÑO 2009

PROYECTO PRODUCTIVO	LOCALIDAD	APORTACIONES		TOTAL
		FEDERAL	MIGRANTE	
FORMACION DE FELIPE UNA BANDA DE VIENTO	DE FELIPE DE CARRILLO PUERTO	50,000.00	50,000.00	100,000.00
TOTAL		\$50,000.00	\$50,000.00	\$100,000.00

PROGRAMA HABITAT

POLIGONO	CEDULAS DE INFORMACION SOCIECONOMICA (CIS)
Col. Guadalupana	310
Col. La Huerta	67
Col. Del Bosque	147
Col. 1º de Mayo (parte de Aviación)	208
Col. Ejido Librado Rivera	147
Col. Tierra y Libertad (Santa Ana, Subestación, Buenos Aires y Nueva Esperanza)	152
TOTAL	1031

PROGRAMA OPCIONES PRODUCTIVAS

Localidad	Proyecto	No. de benef	Aportaciones				Total x proyecto
			Fed.	Est.	Mpal.	Benef.	
Viboras	Compra de maq. y equipo para const.	8	\$110,598.00	\$18,433.00	\$27,650.00	\$27,649.00	\$184,330.00
Mezcalez	Adq. Maq. Y equipo para moler cafe	6	\$90,000.00	\$15,000.00	\$30,000.00	\$15,000.00	\$150,000.00
Palmoso	Compra de 20 vaquillas	10	\$144,000.00	\$24,000.00	\$36,000.00	\$36,000.00	240,000.00
Refilion	Compra de 20 becerros de engorda	10	\$96,000.00	\$16,000.00	\$24,000.00	\$24,000.00	\$160,000.00
TOTALES			\$440,598.00	\$73,433.00	\$117,650.00	\$102,649.00	\$734,330.00

PROGRAMA EMPLEO TEMPORAL

LOCALIDAD	OBRA	APORTACIONES			\$ TOTAL X OBRA
		FEDERAL	ESTATAL	MUNICIPAL	
MIRAVALLS	CONST. DE PISO FIRME	\$11,329.00	\$2,832.00	\$14,161.00	\$28,322.00
OTATES CANTARRANAS	Y CONST. DE PISO FIRME	\$11,329.00	\$2,832.00	\$14,161.00	\$28,322.00
VILLAMORELOS	CONST. DE PISO FIRME	\$4,057.00	\$1,014.00	\$5,072.00	\$10,143.00
AGUA AZUL	CONST. DE PISO FIRME	\$4,057.00	\$1,014.00	\$5,072.00	\$10,143.00
ZAPOTAN	CONST. DE MURO FIRME	\$32,798.00	\$8,200.00	\$40,998.00	\$81,996.00
MIRAVALLS	CONST. DE MURO FIRME	\$32,798.00	\$8,200.00	\$40,998.00	\$81,996.00
MAZATAN	CONST. DE MURO FIRME	\$32,798.00	\$8,200.00	\$40,998.00	\$81,996.00
JUAN ESCUTIA	CONST. DE MURO FIRME	\$16,526.00	\$4,132.00	\$20,858.00	\$41,316.00
ALTAVISTA	CONST. DE MURO FIRME	\$65,597.00	\$16,399.00	\$81,996.00	\$163,992.00
PASO DE MESILLAS	RECONST. DE CAMINOS	\$13,582.00	\$3,396.00	\$16,979.00	\$33,957.00
PUERTA DE LA LIMA	RECONST. DE CAMINOS	\$13,582.00	\$3,396.00	\$16,979.00	\$16,979.00
JUAN ESCUTIA	RECONST. DE CAMINOS	\$13,582.00	\$3,396.00	\$16,979.00	\$33,957.00

MOLOTE	RECONST.	DE	\$13,582.00	\$3,396.00	\$16,979.00	\$33,957.00
	CAMINOS					
BELLA UNION	RECONST.	DE	\$13,582.00	\$3,396.00	\$16,979.00	\$33,957.00
	CAMINOS					
STA. MARIA DE JALTEMBA	RECONST.	DE	\$13,582.00	\$3,396.00	\$16,979.00	\$33,957.00
	CAMINOS					
ALTAVISTA	RECONST.	DE	\$13,582.00	\$3,396.00	\$16,979.00	\$33,957.00
	CAMINOS					
PASO DE LAS PALMAS	RECONST.	DE	\$13,582.00	\$3,396.00	\$16,979.00	\$33,957.00
	CAMINOS					
CUMBRES DE HUICILA	RECONST.	DE	\$13,582.00	\$3,396.00	\$16,979.00	\$33,957.00
	CAMINOS					
CANDIDO SALAZAR	RECONST.	DE	\$13,582.00	\$3,396.00	\$16,979.00	\$33,957.00
	CAMINOS					
MIRAVALLS	RECONST.	DE	\$13,582.00	\$3,396.00	\$16,979.00	\$33,957.00
	CAMINOS					
URSULO GALVAN	RECONST.	DE	\$27,205.00	\$6,801.00	\$34,006.00	\$68,012.00
	CAMINOS					
OTATES CANTARRANAS	Y RECONST.	DE	\$27,205.00	\$6,801.00	\$34,006.00	\$68,012.00
	CAMINOS					
CAPOMO	RECONST.	DE	\$27,205.00	\$6,801.00	\$34,006.00	\$68,012.00
	CAMINOS					
TOTAL			\$428,724.00	\$107,186.00	\$552,901.00	\$1,088,811.00

**APOYO A LOS AVECINDADOS EN CONDICIONES DE POBREZA
PATRIMONIAL PARA REGULARIZAR ASENTAMIENTOS HUMANOS
IRREGULARES (PASPAH).**

LOCALIDAD	BENEF.	APORT. TOTAL FEDERAL	APORT. FEDERAL X OBRA
LAS VARAS	26	\$182,000.00	\$7,000.00
LA PEÑITA	14	\$98,000.00	
COMPOSTELA	9	\$63,000.00	
TOTAL	49	\$343,000.00	

LOCALIDAD	BENEF.	APORT. FEDERAL X ACCION	APORT. MUNICIPAL X ACCION	APORT. TOTAL FEDERAL	APORT. TOTAL MUNICIPAL	APORT. TOTAL CORET
LAS VARAS	32	\$7,000.00	\$1,200.00	\$224,000.00	\$38,400.00	\$57,296.00
COMPOSTELA	8			\$56,000.00	\$9,600.00	\$8,321.00
TOTAL	40			\$280,000.00	\$48,000.00	\$65,617.00

DESARROLLO LOCAL MICRORREGIONES

LOCALIDAD	No. DE VIVIENDAS BENEFICIADAS
1.- CALEXICO	5
2.- LAS CALERAS	6
3.- LAS COLORADAS	3
4.- MESA DEL RODEO	7
5.- EL REFILION	16
6.- AGUA AZUL	1
7.- JUAN SANCHEZ	1
8.- EL TAMARINDO	10
9.- EL DIVISADERO	7
10.- EL MOLOTE	2
11.- EL SALITRE	3
12.- EL PALMOSO	2
13.- SAN ISIDRO	18
TOTAL	81

PROGRAMA OPORTUNIDADES

A pesar de que la función del municipio en este programa, solo es la de servir como enlace para atender solicitudes y enviarlas a SEDESOL para apresurar su ingreso y expedir documentos a los beneficiados dependiendo su necesidad (bajas, altas, cambio de titular o por salud), en esta administración se a logrado ingresar al programa desde su inicio laboral hasta este año, un total de 578 familias, obteniendo un total de 2636, superando solo en un 5% al POA.

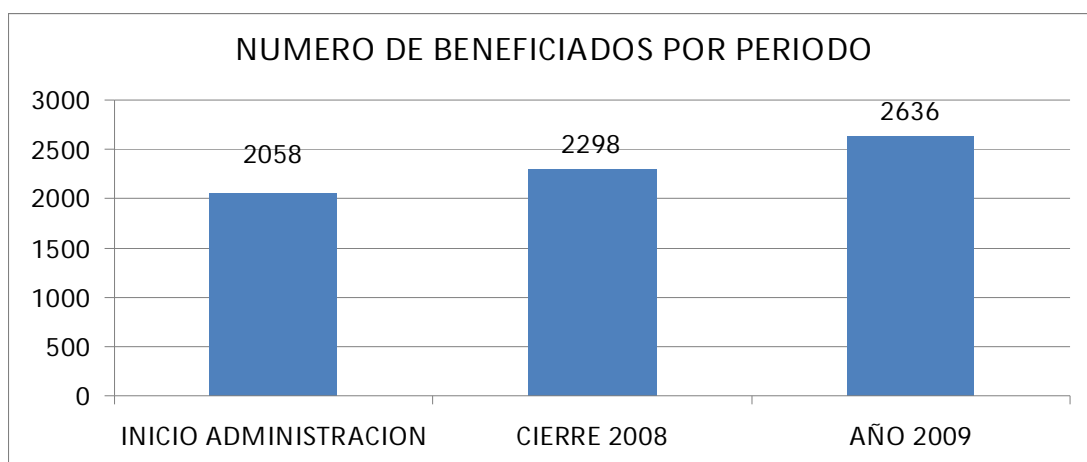

PROGRAMA 70 Y MÁS

Este año se logro el ingreso de las dos localidades más importantes por su número de población, la cabecera municipal y las varas. Logrando beneficiar para el mes de diciembre del 2008 a 1264 personas, obteniendo con esto un total de 2802 beneficiados en el cierre del año 2008. Para este año 2009 se ingresan 399 beneficiarios mas, teniendo un total de 3201, superando en un 60% el POA.

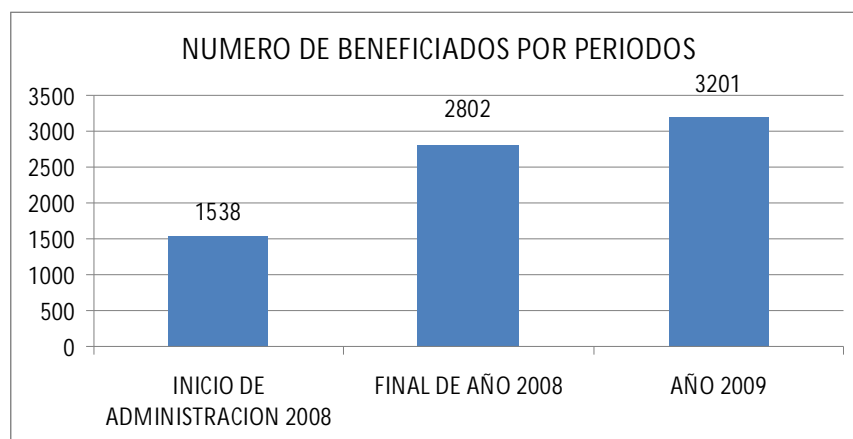

PROGRAMA EMPLEO TEMPORAL URBANO

Este año 2009 se llevo a cabo por primera vez este programa, para emplear a las personas que habitan en las localidades urbanas. Es importante destacar que solo se aprobó este programa Se tramitaron a SEDESOL 8 expedientes para la nueva modalidad de **Empleo Temporal Urbano**, correspondientes al control y prevención del dengue y al mantenimiento y conservación de los centros históricos. Los cuales solo se aprobaron cuatro por la emergencia de la epidemia del dengue, en las localidades de Compostela, Zacualpan y la Peñita.

LOCALIDAD	PROYECTO	MONTO FEDERAL
COMPOSTELA	CAMPAÑA DE PREVENCIÓN Y CONTROL DENGUE EN EL LAGO EL MOLINO	\$76,602.00
	CAMPAÑA DE PREVENCIÓN Y CONTROL DENGUE EN EL MALECON DEL RIO	\$45,237.00
LA PEÑITA DE JALTEMBA	CAMPAÑA DE PREVENCIÓN Y CONTROL DENGUE	\$35,139.00
ZACUALPAN	CAMPAÑA DE PREVENCIÓN Y CONTROL DENGUE	\$14,025.00
TOTAL		\$171,003.00

**RESUMEN POR PROGRAMA DE LAS METAS Y OBJETIVOS
LOGRADOS EN UN AÑO, POR LA ACTUAL ADMINISTRACION DE LA
DIRECCIÓN DE DESARROLLO SOCIAL**

PROGRAMA	PLAN MUNICIPAL 2008-2011	POA 2009
	METAS ALCANZADAS	OBJETIVOS POR PORCENTAJE
• VIVIENDA "TU CASA "	100%	150%
• 3X1 PARA MIGRANTES	100%	300%
• HABITAT	100%	350%
• OPCIONES PRODUCTIVAS	100%	30%
• EMPLEO TEMPORAL	100%	200%
• APOYO A LOS AVECINDADOS EN CONDICIONES DE POBREZA PATRIMONIAL PARA REGULARIZAR ASENTAMIENTOS HUMANOS IRREGULARES (PASPAH).	100%	100%
• DESARROLLO LOCAL MICRORREGIONES	100%	160%
• OPORTUNIDADES	100%	105%
• 70 Y MAS	100%	160%
• EMPLEO TEMPORAL URBANO	100%	100%
• IPROVINAY	100%	50%
• FONAY	100%	50%
• EMPLEO ESTATAL	100%	30%
• GUARDERIAS Y ESTANCIAS INFANTILES	100%	100%
• PROGRAMA DE DESCACHARRIZACION	100%	200%
• BECAS ECONOMICAS	0%	0%
• BECAS DE TRANSPORTE	0%	0%
• CAMPAÑAS PREVENTIVAS	100%	200%

TRÁMITES Y SERVICIOS REALIZADOS EN MATERIA URBANÍSTICA

De conformidad con lo previsto en el artículo 115 de la Constitución Política de los Estados Unidos Mexicanos, corresponde al Municipio dentro de sus atribuciones, expedir autorizaciones, licencias o permisos de uso de suelo, construcción, fraccionamientos, subdivisiones, fusiones, relotificaciones y condominios, para lo cual, el H. XXXVII Ayuntamiento Constitucional de Compostela, Nayarit; a través de la Dirección de Desarrollo Urbano y Ecología ha brindado los siguientes trámites y servicios:

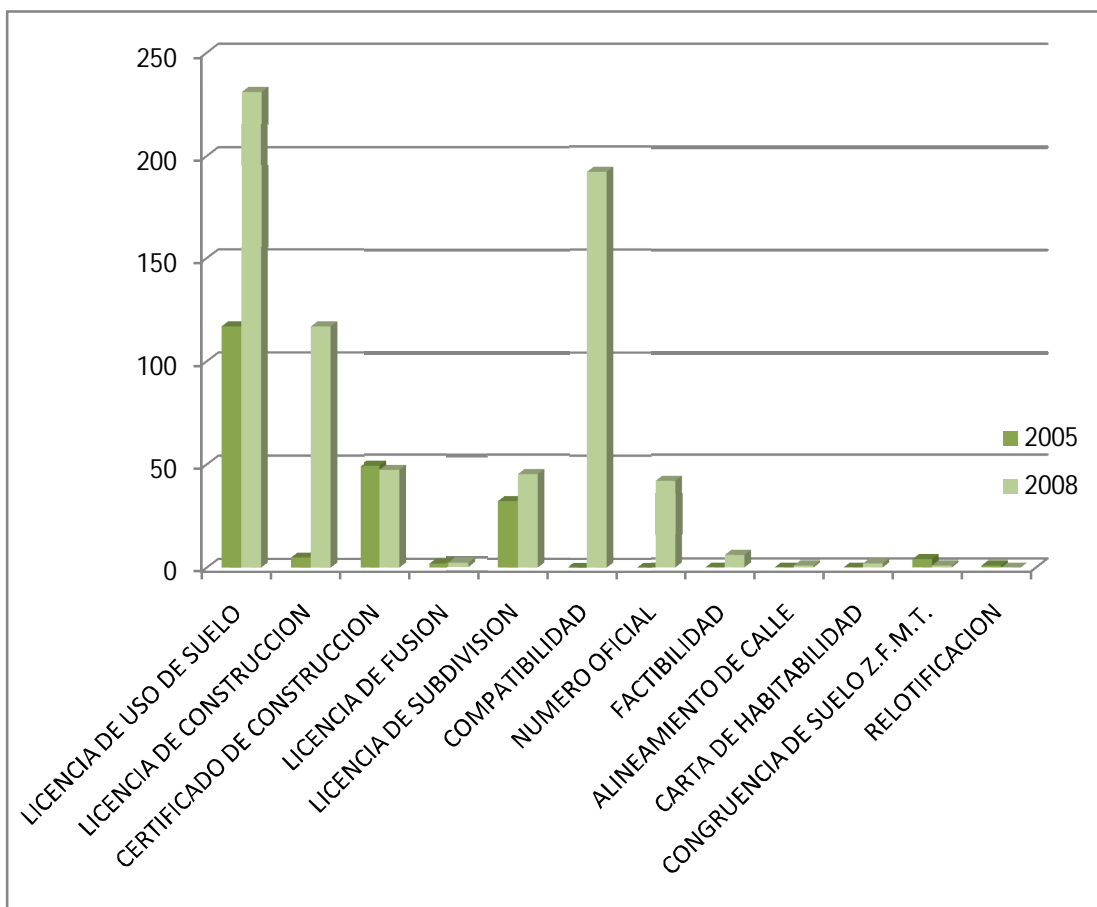

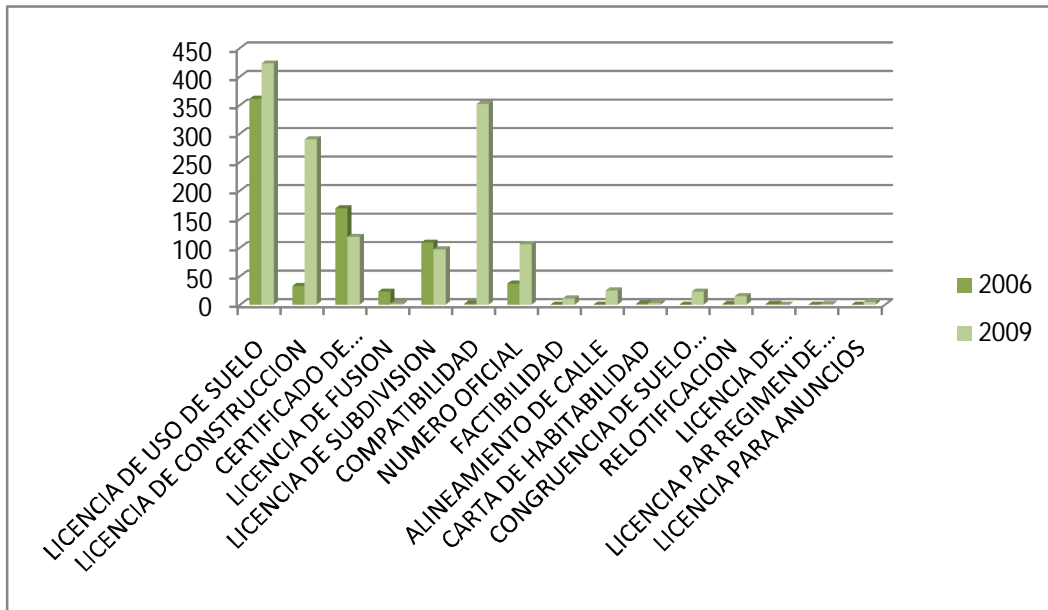

MES	MONTO
Septiembre 2008	\$44,506.91
Octubre 2008	\$101,931.36
Noviembre 2008	\$105,764.11
Diciembre 2008	\$62,420.31
Enero 2009	\$196,162.40
Febrero 2009	\$386,767.74
Marzo 2009	\$187,798.19
Abril 2009	\$113,993.86
Mayo 2009	\$639,894.05
Junio 2009	\$217,059.07
Julio 2009	\$163,013.26
Agosto 2009	\$278,269.15
Septiembre 2009	\$189,826.17
Octubre 2009	\$181,134.88

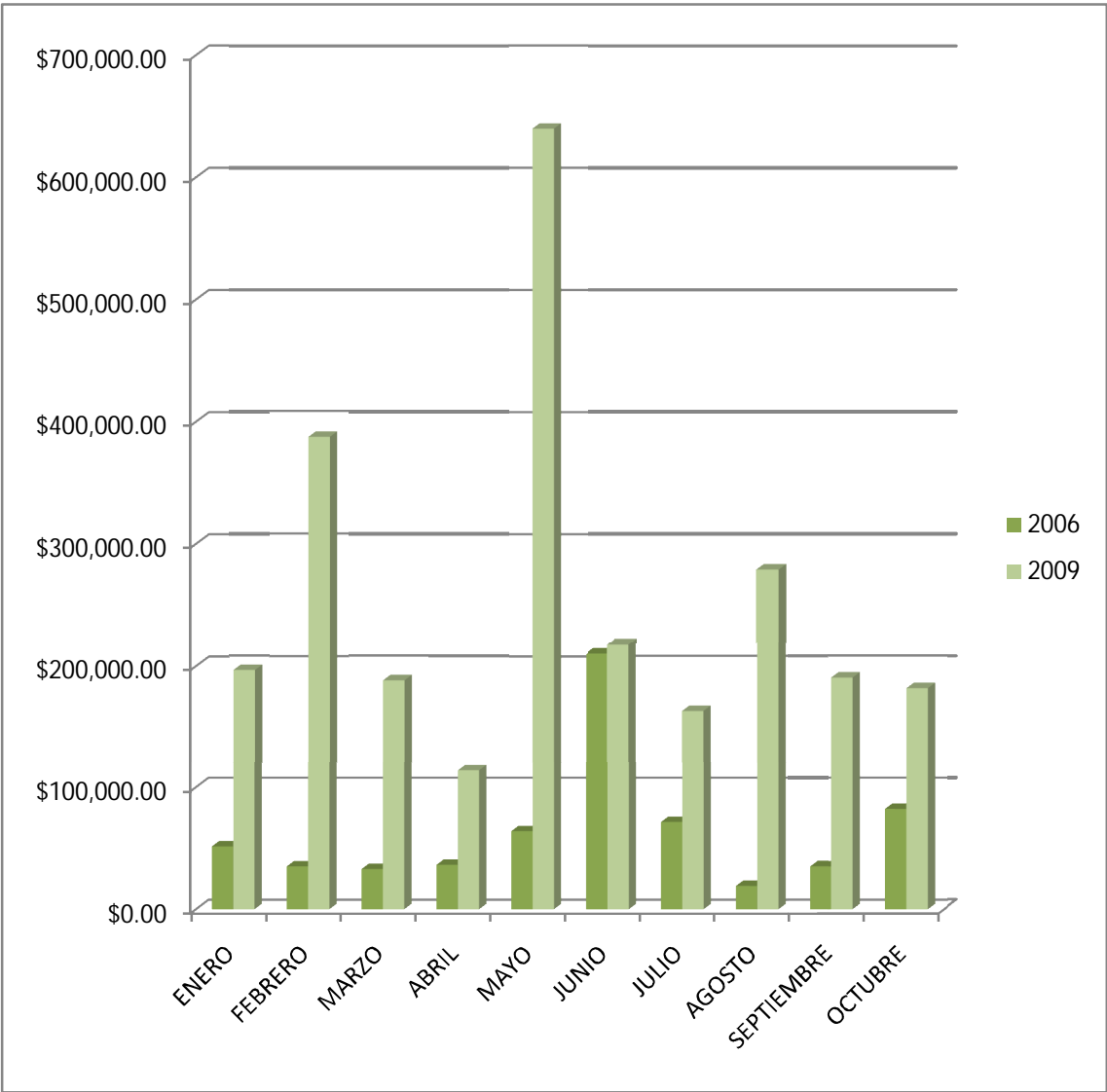

REGULARIZACIÓN DE CONSTRUCCIONES EXTEMPORÁNEAS EN EL MUNICIPIO

RELACIÓN DE CITATORIOS:

Localidad	Citatorios entregados	regularizados	pendientes
Chacalilla	8 citatorios	8 citatorios	0 citatorios
Chacala	32 citatorios	27 citatorios	5 citatorios
Las Varas	61 citatorios	43 citatorios	18 citatorios
Lima de Abajo	10 citatorios	7 citatorios	3 citatorios
Compostela	141 citatorios	122 citatorios	19 citatorios
Puerta de la Lima	2 citatorios	1 citatorios	1 citatorios
Crucero de Chacala	1 citatorios	1 citatorios	0 citatorios
Rincón de Guayabitos	81 citatorios	70 citatorios	11 citatorios
La Peñita de Jaltemba	112 citatorios	65 citatorios	48 citatorios
Localidad	Citatorios entregados	regularizados	pendientes
Ursulo Galván	3 citatorios	1 citatorios	2 citatorios
Chula Vista	2 citatorios	2 citatorios	0 citatorios
Monteón	29 citatorios	18 citatorios	11 citatorios
La Cuata	2 citatorios	2 citatorios	0 citatorios
Las Piedras	4 citatorios	3 citatorios	1 citatorios

Los Ayala	29 citatorios	27 citatorios	2 citatorios
El Capomo	10 citatorios	7 citatorios	3 citatorios
La Joya	1 citatorios	0 citatorios	1 citatorios
Balastre	2 citatorios	0 citatorios	2 citatorios
Localidad	Citatorios entregados	regularizados	pendientes
El Grande	1 citatorios	1 citatorios	0 citatorios
El Berrinche	1 citatorios	1 citatorios	0 citatorios
Mesillas	1 citatorios	0 citatorios	1 citatorios
Zacualpan	9 citatorios	6 citatorios	3 citatorios
Otates y Cantarranas	1 citatorios	1 citatorios	0 citatorios
El Tonino	1 citatorios	1 citatorios	0 citatorios
Felipe Carrillo Puerto	3 citatorios	0 citatorios	3 citatorios
Juan Escutia	1 citatorios	0 citatorios	1 citatorios

	CARGO	NOMBRE	CURSO	FECHA	LUGAR
--	-------	--------	-------	-------	-------

SEGURIDAD PÚBLICA

CLASIFICACIÓN	PLAZAS	NUMERO PRESUPUESTO
PERSONAL DIRECTIVO	DIRECTOR	1
	SUBDIRECTOR	2
PERSONAL OPERATIVO	COMANDANTES	10
	ALCAIDES	4
	AGENTES	64
PERSONAL ADMINISTRATIVO	CAPTURISTAS	3
TOTAL		84

ESTADO DE FUERZA

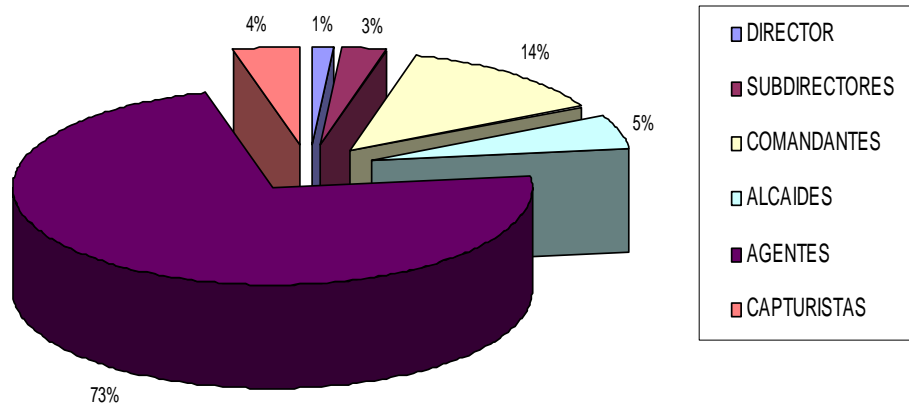

1	DIRECTOR	JUAN CARLOS HERNANDEZ LOPEZ	CURSO-TALLER DE DERECHOS HUMANOS Y VIOLENCIA FAMILIAR	DOS DIAS POR SEMANA DEL MES DE JULIO	CONSEJO ESTATAL DE SEGURIDAD PUBLICA, TEPIC, NAYARIT
2	SUBDIRECTOR OPERATIVO	OCTAVIO RAMIREZ MARQUEZ	CURSO-TALLER DE DERECHOS HUMANOS Y VIOLENCIA FAMILIAR	DOS DIAS POR SEMANA DEL MES DE JULIO	CONSEJO ESTATAL DE SEGURIDAD PUBLICA, TEPIC, NAYARIT
3	COMANDANTE	DAVID JUMENEZ LOPEZ	CURSO-TALLER DE DERECHOS HUMANOS Y VIOLENCIA FAMILIAR	DOS DIAS POR SEMANA DEL MES DE JULIO	CONSEJO ESTATAL DE SEGURIDAD PUBLICA, TEPIC, NAYARIT
4	SUBDIRECTOR ADMINISTRATIVO	CARLOS ALEJANDRO GRADILLA VILLERREAL	CURSO-TALLER, INEA PARA NIVELACION ACADEMICA DEL PERSONAL OPERATIVO	11 DE MARZO	INSTITUTO TECNICO DE FORMACION POLICIAL DEL DISTRITO FEDERAL, MEXICO, D.F
5	SUBDIRECTOR OPERATIVO	OCTAVIO RAMIREZ MARQUEZ	CURSO PARA INSTRUCTORES, MANUAL BASICO DEL POLICIA PREVENTIVO Y METODOLOGIA DE LA ESEÑANZA.	DEL 8 AL 20 DE JUNIO.	ACADEMIA REGIONAL DE SEGURIDAD PUBLICA DE OCCIDENTE, MORELIA MICHOACAN
6	COMANDANTE	IGNACIO MAYORGA ARAGON	CURSO PARA INSTRUCTORES, MANUAL BASICO DEL POLICIA PREVENTIVO Y METODOLOGIA DE LA ESEÑANZA.	DEL 8 AL 20 DE JUNIO	ACADEMIA REGIONAL DE SEGURIDAD PUBLICA DE OCCIDENTE, MORELIA MICHOACAN
7	COMANDANTE	HECTOR HUMBERTO FLORES MORALES	CURSO PARA INSTRUCTORES POLICIA DE PROXIMIDAD SOCIAL Y DELITOS DE GENERO	PRIMERA SEMANA DEL MES DE JUNIO	ACADEMIA REGIONAL DE SEGURIDAD PUBLICA DE OCCIDENTE, MORELIA MICHOACAN
8	COMANDANTE	CIPRIANO MARTINEZ	CURSO PARA INSTRUCTORES POLICIA DE PROXIMIDAD SOCIAL Y DELITOS DE GENERO	PRIMERA SEMANA DEL MES DE SEPTIEMBRE	ACADEMIA REGIONAL DE SEGURIDAD PUBLICA DE OCCIDENTE, MORELIA MICHOACAN
9	SUBDIRECTOR ADMINISTRATIVO	CARLOS ALEJANDRO GRADILLA VILLARREAL	SISTEMA INTEGRAL DE DESARROLLO POLICIAL, SIDEPOL	PRIMERA SEMANA DEL MES DE SEPTIEMBRE	ACADEMIA REGIONAL DE SEGURIDAD PUBLICA DE OCCIDENTE, MORELIA MICHOACAN
10	SUBDIRECTOR ADMINISTRATIVO	CARLOS ALEJANDRO GRADILLA VILLARREAL	CICLO DE CONFERENCIAS, NUEVO MODELO POLICIAL.	DEL 13 AL 15 DE OCTUBRE	ACADEMIA REGIONAL DE SEGURIDAD PUBLICA DE OCCIDENTE, MORELIA MICHOACAN
11	DIRECTOR, SUBDIRECTOR OPERATIVO, 10 COMANDANTES Y 37 AGENTES OPERATIVOS.	JUAN CARLOS HERNANDEZ LOPEZ, OCTAVIO RAMIREZ MARQUEZ Y 10 COMANDANTES.	EXAMENES DE CONTROL DE CONFIANZA, EXAMEN MEDICO, PSICOLOGICO, SICOMETRICO, SOCIOECONOMICO, DE ENTORNO SOCIAL, TOXICOLOGICO Y TECNICAS DE LA FUNCION POLICIAL, DEFENSA PERSONAL, MANEJO DE PRESUNTOS RESPONSABLES, MANEJO DE VEHICULOS, PRACTICAS DE TIRO, ACONDICIONAMIENTO FISICO, TECNICAS DE CONTROL.	DEL 24 AL 28 DE AGOSTO	PROCURADURIA GENERAL DE JUSTICIA DEL ESTADO, TEPIC, NAYARIT, IMPARTIDO POR INSTRUCTORES DE LA ACADEMIA NACIONAL DE SEGURIDAD PUBLICA
12	SUBDIRECTOR OPERATIVO Y 7 AGENTES OPERATIVOS	OCTAVIO RAMIREZ MARQUEZ Y 7 AGENTES MAS	CURSO SWAT, MEXICO-COLOMBIA, TECNICAS DE INTERVENCION Y REACCION IMEDIATA, RESCATE DE REHENES EN CASO DE SECUESTRO, PROTECCION A FUNCIONARIOS, DEFENSA PERSONAL Y RAPEL		PRIMERAS DOS SEMANAS DEL MES DE MARZO

POBLACIÓN PENITENCIARIA

No.	MES	POBLACIÓN PENITENCIARIA DE LAS CÁRCELES DE COMPOSTELA, LAS VARAS Y LA PEÑITA			
		HABÍA	INGRESOS	SALIERON	TOTAL
1	OCTUBRE	10	299	299	10
2	NOVIEMBRE	10	235	232	13
3	DICIEMBRE	13	306	305	15
4	ENERO	15	294	295	14
5	FEBRERO	14	230	230	14
6	MARZO	14	318	316	16
7	ABRIL	16	228	215	29
8	MAYO	29	249	257	21
9	JUNIO	21	265	263	23
10	JULIO	23	287	293	17
11	AGOSTO	17	275	275	17
12	SEPTIEMBRE	17	265	265	18

ESTADISTICAS PENITENCIARIAS

PRESENTADOS	OCT	NOV	DIC	ENE	FEB	MAR	ABR	MAY	JUN	JUL	AGO	SEP
JUEZ CAL. 36 HORAS	16	7	9	15	17	9	15	11	10	4	16	14
JUEZ CAL. MULTADOS	276	222	285	269	207	287	199	222	247	275	252	249
AGENTE DEL MINISTERIO PUBLICO DEL FUERO COMUN	7	6	10	10	6	22	14	16	8	8	7	3

APOYOS EN GENERAL

TIPO DE APOYO	MES											TOTAL	
	octubre	Noviembre	diciembre	enero	febrero	marzo	abril	mayo	junio	Julio	agosto		septiembre
ACCIDENTES	12	9	11	17	9	26	18	6	8	10	14	11	151
AGENTES DEL MINISTERIO PUBLICO DEL FUERO COMUN	7	25	18	28	18	21	28	45	23	5	7	4	229
AUTORIDADES MUNICIPALES Y DELEGADOS	6	4	6	0	0	1	2	0	3	0	0	4	26
FISCALES	1	1	0	1	0	1	0	0	1	2	5	2	14
JUZGADOS DE PRIMERA INSTANCIA	11	35	23	19	13	16	21	26	21	5	12	4	206
MENORES DE EDAD EXTRAVIADOS Y LOCALIZADOS EN ZONA DE PLAYA	0	0	1	2	0	0	0	8	1	3	0	0	15
POLICIA ESTATAL	2	0	1	5	1	3	0	3	1	3	7	14	40
SECRETARIA DE EDUCACION PUBLICA	TODOS LOS DIAS DEL AÑO	VIGILANCIA AFUERA DE LAS DISTINTAS ESCUELAS	A LA HORA DE ENTRADA Y SALIDA A CLASES										
TRANSITO DEL ESTADO	5	11	13	4	6	8	10	9	3	4	9	13	95
TRASLADOS A CENTROS DE REHABILITACION	2	6	6	1	6	2	4	3	0	0	1	3	34

DISTRIBUCIÓN DEL PERSONAL

POBLACION	PERSONAL	UNIDADES
COMPOSTELA	4 COMANDANTES, 2 ALCAIDES Y 28 AGENTES OPERATIVOS	1 PATRULLA
LAS VARAS	2 COMANDANTES, 2 ALCAIDES Y AGENTES OPERATIVOS	1 PATRULLA
ZACUALPAN	2 COMANDANTES Y 5 AGENTES	1 PATRULLA
LA PEÑITA	1 COMANDANTE Y 4 AGENTES OPERATIVOS.	1 PATRULLA
GUAYABITOS	1 COMANDANTE Y 6 AGENTES OPERATIVOS	1 PATRULLA Y 3 MOTOCICLETAS